CE-120 Vezi cun se roagă

Samuel Cluff — 1 Tim. 2:3-4 — Ira D. Sankey

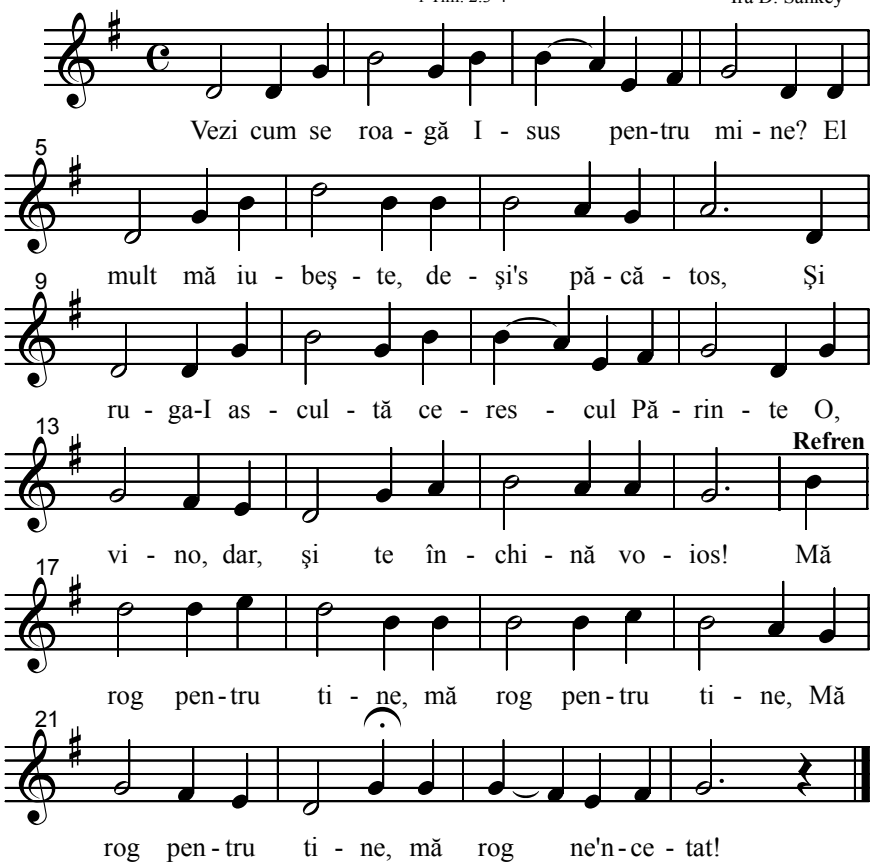

1 Vezi cum se roagă Isus pentru mine?
El mult mă iubeşte, deşi's păcătos,
Şi ruga-I ascultă cerescul Părinte
O, vino, dar, şi te închină voios!

Refren:
Mă rog pentru tine, mă rog pentru tine,
Mă rog pentru tine, mă rog ne'ncetat!

2 Pacea Lui sfântă îmi dă bucurie,
De ea altădată nimic nu ştiam.
Iar Cel ce în dar pacea Sa îmi dă mie
Şi ție-ți oferă al păcii balsam.

3 Domnul, Părintele meu, nu mă lasă
Cuvântu'ndurării Lui stă neclintit
Curând voi intra în cetatea cerească
O, vino cu mine şi fii fericit!

4 Eşti mântuit, deci slăveşte-L pe Domnul
Şi spune că El e al tău Salvator,
Te roagă fierbinte oricând şi'n tot locul,
El singur aude-al tău glas rugător.

Cântările Evangheliei-1913 Nr. 34
Repertoriu: (CE120-Voce-Vezi cum se roaga Isus) CE120/B044/PDC246